

## Instalare si configurare Semnatura Electronica pentru Microsoft Outlook 2007

### 1. Configurarea cont e-mail cu semnatura electronica aferenta

1.1. Din fereastra principala a clientului de mail selectati **Tools** ⇨ **Trust Center** :

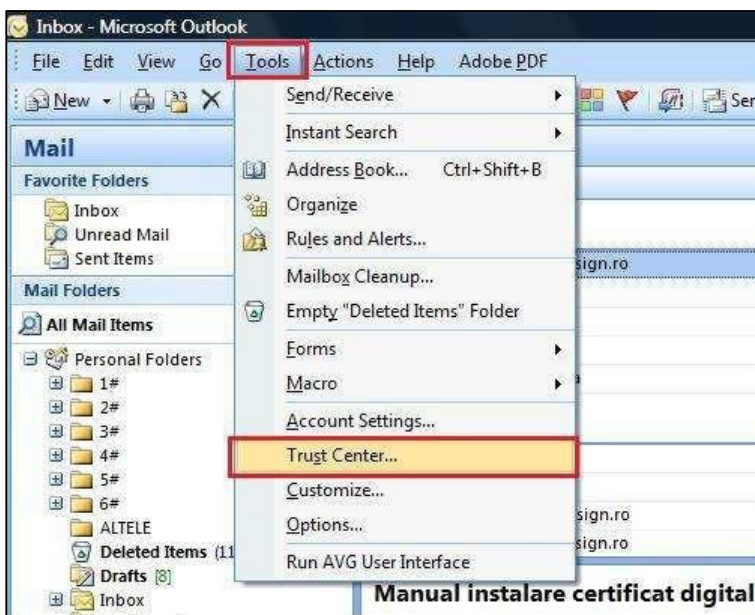

1.2 Alegeti sectiunea **E-mail Security >> Settings**:



**1.3** Alegeți butonul **Choose** atât pentru funcția de semnare cât și pentru funcția de criptare. La ambele trebuie să alegeți certificatul corespunzător (cel ce se identifică cu adresa dumneavoastră de e-mail). Apasați **OK** la finalul fiecărei acțiuni:

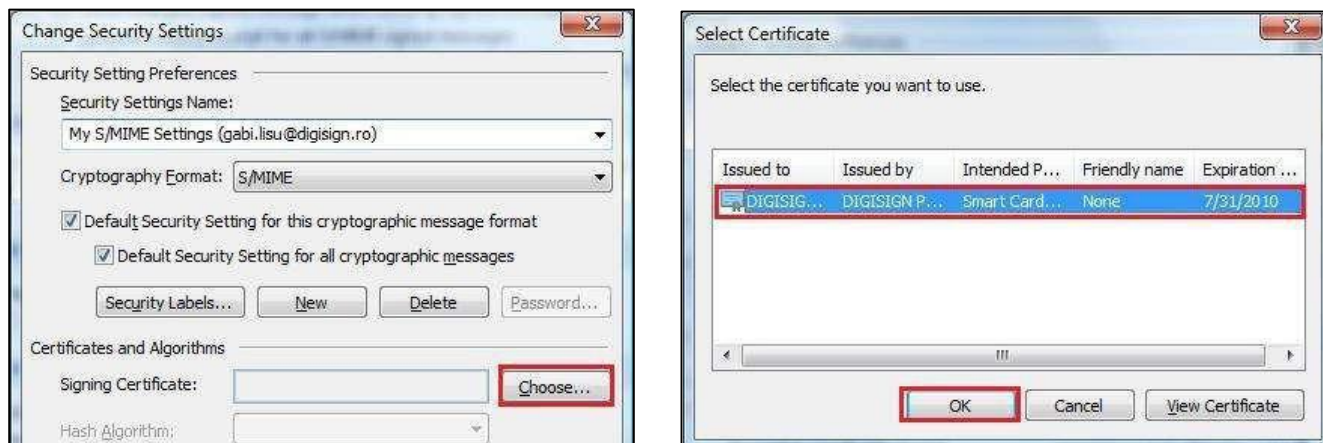

## 2. Semnarea mesajelor

**2.1** Din fereastra principală a clientului de mail alegeți tabul/butonul **New**:

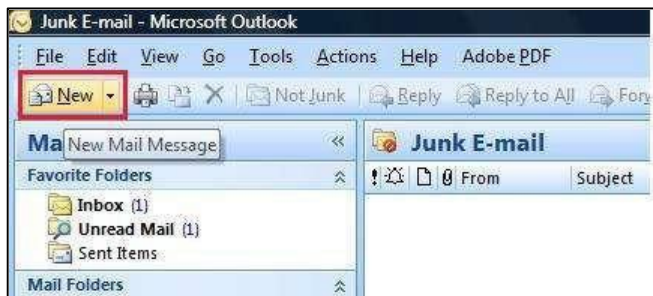

**2.2** Alegeți butonul **Sign** :



## 2.2 Apasati butonul **Send**:

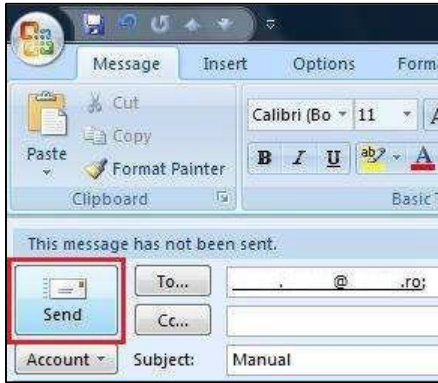

## 2.3 Introdueceti **parola** dispozitivului e-Token pentru operatiunea de semnare si apasati butonul **OK**:

